

# 福祉だより



今回の表紙

## 健康、そして交流のために (2月27日、松尾コミュニティセンター)

寒さが続く季節に、市社協が主催した高齢者ニュースポーツ大会が行われました。2種目合計53チーム、164人が参加し熱戦が繰り広げられました。優勝は、ユニカール競技が北村開運クラブBチーム、ゲーゴルゲーム競技が中平笠Cチームとなりました。

2018. 5月発行

No.46

愛ちゃんと希望くん

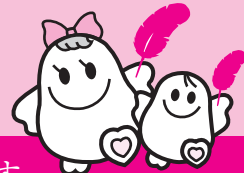

平成 29 年度 赤い羽根共同募金の運動結果

**たくさんのご理解とご協力  
ありがとうございます**



## ◎赤い羽根共同募金

募金の内訳			募金合計
戸別募金	7,578 件	(市内各世帯)	3,788,650 円
街頭募金	3 件	(市内各所)	82,369 円
学校募金	14 件	(市内各学校)	161,594 円
職域募金	32 件	(市内事業所など)	49,660 円
その他の募金	11 件	(法人、個人など)	251,005 円
合計	7,638 件		4,333,278 円

※この募金は、平成 30 年度の八幡平市内、岩手県内の福祉活動に役立てられます。



募金の内訳		募金合計
戸別募金	7,591 件	3,036,250 円
法人募金	83 件	620,000 円
イベント募金	2 件	87,879 円
合計	7,676 件	3,744,129 円

※上記の募金は、平成 29 年の歳末義援金として、次の市内各世帯に贈られました。

募金の使いみち内訳		金額
寝たきり高齢者に	31 件	155,000 円
ひとり暮らし高齢者に	735 件	2,205,000 円
重度障がい児・者に	19 件	95,000 円
生活困難の世帯に	7 件	41,000 円
運動経費		170,000 円
岩手県共同募金会へ		1,078,129 円

## ◎地域歳末たすけあい募金

# 赤い羽根共同募金・地域歳末たすけあい募金寄付者のご芳名(順不同、敬称略)

法人募金 **84件** **660,000円**

株ナカムラ	3,000円	鹿島道路株西根出張所	3,000円	富士見美容室	2,000円
新岩手農業協同組合西根支所	5,000円	(有)八幡平精工	10,000円	株高福組	20,000円
大更印刷株	5,000円	(有)デザイン北斗	2,000円	(有)古川商店	5,000円
株肉の横沢	10,000円	東慈寺	10,000円	積水メディカル株岩工場	10,000円
(有)マルタカ	2,000円	(有)高橋工務店	10,000円	鷺連寺	5,000円
(有)伊東自動車整備工場	10,000円	株高建重機	10,000円	(有)安代清掃社	10,000円
(有)瀬川輪店	2,000円	株岩手エッグデリカ	10,000円	(有)大森建設	3,000円
(有)まつもり呉服店	5,000円	工藤工業	3,000円	(有)山本組	10,000円
(医)柗会森整形外科	5,000円	(宗)聖福寺	5,000円	新安比温泉株	5,000円
(有)山口商店	10,000円	(有)松浦鋳金工業所	10,000円	株小笠原林業	10,000円
浜口薬局	10,000円	(有)弘前石材工業	10,000円	株中川原商店	10,000円
(有)カシワヤ	10,000円	(有)さがみ総業	10,000円	阿部農機株安代支店	3,000円
吉田内科呼吸器科医院	5,000円	株北岩手電工	10,000円	(有)小山田燃料	5,000円
(有)ほろいわ	10,000円	匿名	3,000円	(有)安代自動車整備工場	10,000円
株わしの尾	10,000円	(医)正康会平舘クリニック	5,000円	(有)工藤メンテナンス工業	3,000円
株北岩手衛生センター	5,000円	東北林産株	10,000円	株戸澤建設	10,000円
(有)コマクサファーム	10,000円	(有)ミヤノエネルギーサービス	20,000円	(有)戸澤商店	5,000円
澤口酒店	5,000円	(宗)大泉院	20,000円	(有)島山建築	10,000円
(有)西根清掃	5,000円	(有)日栄電気	2,000円	株山金組	10,000円
渡辺運輸機工(有)	2,000円	(有)陣川建設	10,000円	(有)山田電気	5,000円
株いしや	10,000円	清澤運輸(有)	5,000円	株田山製甲所	5,000円
工藤酒店	5,000円	(有)吉忠組	10,000円	(有)成田組	10,000円
たかしま歯科医院	10,000円	藤根建設株	10,000円	安代林産協同組合	10,000円
株ニュートン	5,000円	八幡平市産業振興株	10,000円	(有)杉本造林	10,000円
(有)センウッドコーポレーション	5,000円	八幡平ロイヤルホテル	10,000円	(有)関善林業	10,000円
株高建工業	10,000円	峽雲荘	5,000円	山本建設株	10,000円
株遠忠	10,000円	スーパー松尾日販	2,000円	株泉山林業	10,000円
(有)西根舗装建設	10,000円	株住宅工業	20,000円	(有)三浦造林	5,000円

## 街頭募金

**3件 82,369円**

八幡平市立西根中学校	20,996円
八幡平市立西根第一中学校	16,030円
八幡平市立松尾中学校	45,343円

## イベント募金

**3件 98,879円**

八幡平市立大更小学校 5年生一同	11,000円
八幡平市松尾地区婦人会連絡協議会	50,000円
安代地区社会福祉推進協議会	37,879円

## 学校募金

**14件 161,594円**

八幡平市立大更小学校	12,106円
八幡平市立平笠小学校	16,473円
八幡平市立田頭小学校	12,621円
八幡平市立平舘小学校	17,248円
八幡平市立寺田小学校	1,610円
八幡平市立西根第一中学校	8,014円
岩手県立平舘高等学校	10,167円
八幡平市立松野小学校	10,506円
八幡平市立寄木小学校	15,163円
八幡平市立柏台小学校	9,000円
八幡平市立松尾中学校	22,492円
八幡平市立安代小学校	10,769円
八幡平市立田山小学校	3,825円
八幡平市立安代中学校	11,600円





# 安心して暮らすことのできる地域とは

～平成29年度の八幡平市福祉懇談会の様子～

3日間3箇所の会場で開催された懇談会には、市民のほか市福祉担当課、主催の市社会福祉協議会役員など、延べ101人が参加しました。

今後の福祉活動による地域づくりなどをテーマに、懇談が進められました。  
(参加者の主な発言を要約し掲載していません。)

## 【松尾会場】

平成29年10月18日 午後1時30分～  
八幡平市総合福祉センター 参加者26人

### ひとり暮らし高齢者の支援について

▽ひとり暮らし高齢者は、ごみ出しが大変という声がある。雪かきも大変だ。年齢を重ね自分でできなくなった人をどうしていけばよいか。  
▽一人暮らし高齢者を、地域ぐるみで支えなければならぬ。地域で話し合い、ボランティア活動に取り組んでいく必要がある。

### 行事や取り組みへの提言について

▽各種行事で、そのまま大会が終わって解散するのではなく、食事を交え交流するようなことも考えてはどうか。人が集まるきっかけとなる

のでは。

▽いきいきサロンでは、多数の参加を得るため内容を工夫しているが、都度参加できない方に対してどう呼びかければよいか。

## 【西根会場】

平成29年10月19日 午後1時30分～  
八幡平市西根地区市民センター  
参加者33人

### ボランティア団体活動支援について

▽地区のボランティア団体の活動資金が苦しく大変だ。個人会費でやりくりしているし、会員の高齢化も進んでいる。

### 高齢者の生活支援について

▽高齢者が和気あいあいと集まれる場所が必要。冬は暖房代がかさむので、週2回ほどコミュニティセンターで、お茶っこ会などができればよい。

▽市と社協で協議をし、在宅高齢者の介護支援の隙間を埋めてほしい。いきいきサロンに通えなくなっても、デイサービスを利用し、毎日確実に家へ届く弁当宅配サービスがあれば、施設に入るのを少しでも遅くすることができるのではないか。

## 【安代会場】

平成29年10月20日 午後1時30分～  
安代福祉センター 参加者42人

### 移動手段の確保について

▽コミュニティバスについて、お年寄りが使いにくいという声があるので、配慮してほしい。  
▽高齢者が車の免許を返納した場合には、介護タクシーや医師の訪問などのサービスが必要になると思う。

### 地域の支え合いについて

▽配食サービスに参加し、ひとり暮らし高齢者への生活支援の必要性を感じている。有償や無償の除雪サービスは行われているが、過疎で活動自体が難しい地域もあるので、地域性を踏まえた支え合いの活動を考えることが必要だ。

### 災害への対応について

▽大雨等の災害では、ひとりでも多くの命を救うため、とにかく早めに避難することが大切。夜間の避難に備えて、両手が使えないように頭についたライトなどの防災グッズを普段から準備することが必要である。

# 日常生活のサービスをご利用ください



## 車椅子の貸出

八幡平市内に居住する、健康状態に応じ車椅子が必要となった方に対し、6か月以内の範囲で無料で貸し出しています。



## チャイルドシートの貸出

出産直後の経済的負担の軽減及び交通安全対策の啓発を目的に、チャイルドシートを貸し出しています。

対象：誕生から1歳半までの乳幼児を持つ市内保護者  
貸出料：3千円（クリーニング代）

## 外出支援サービス

障がいや高齢などにより車椅子を利用しており、一般の交通機関を利用することが困難な方を対象に、有償で福祉車両をご利用いただけます。研修を受けた運転ボランティアが運転を行います。

八幡平市内や隣接市町への通院や、福祉施設入退所などの際に外出を支援するものです。

事前の手続きが必要です。

## 福祉車両の貸出（リフト付車両・スロープ付車両）

在宅の高齢者及び障がい者等で車椅子を利用して生活している方、または福祉車両を利用しなければ通院などの外出が困難な方に、1日を限度として貸出します。

事前に手続きが必要です。貸し出しは無料ですが、実費（燃料代）を負担いただきます。

上記の利用には条件があります。詳しくは事前にお問い合わせください。

問い合わせ先

八幡平市社会福祉協議会

本 所 電話74-4400

西根支所 電話75-1821

安代支所 電話72-2811

今日の食べ物に困っている方を支援します  
**食料品を寄贈ください**

消費する予定がなく、寄付が可能な食べ物はありますか？

八幡平市社会福祉協議会では、食料品の寄贈を受け、緊急で一時的に食べ物が必要な個人、世帯へお届けする活動（フードドライブ）に取り組んでいます。

皆さまから寄せられた食料品は、NPO法人フードバンク岩手（盛岡市、代表 伊勢昭一）に集約され、包装などを経て、八幡平市内や近隣市町の対象世帯へ提供されます。

寄贈のお申し出やお問い合わせは、八幡平市社会福祉協議会本所、西根支所または安代支所へどうぞ。

◆**募集する食料品の一例**

- インスタント、レトルト食品、乾物
- 保存食品（缶詰や瓶詰など）、お菓子類
- 調味料（みそやしょうゆなど）
- お米（精米）、麺類、小麦粉
- 贈答品（お歳暮や引き出物など）
- 飲料（お茶やコーヒーなど）

※全て賞味期限が2カ月以上のももの

※未開封のもの

※アルコール類や自家食品（漬物など）はご遠慮ください

## ふれあいいいきいきサロン

高齢者の『社会参加』『支え合い』を目的に市内75カ所で高齢者ふれあいいいきいきサロンが小地域ごとに開設されています。

開催日や内容はサロンそれぞれ。参加者が楽しいと思えることを話し合うなど、なごやかに開催しています。

市社会福祉協議会では29年度から高齢者の健康づくりを目的に、看護師がサロンを訪問し血圧測定を行いました。30年度も継続して訪問します。



おしゃべりして、笑って心の健康づくり  
(松尾：山道ひまわりサロン)



ニュースポーツで楽しみながら健康づくり  
(西根：五百森良く来たサロン)



血圧測定をきっかけに健康相談もしています。  
(安代：あみんサロン)

詳しくは市社会福祉協議会（電話 74-4400）にお問い合わせください。



# 皆さんこんにちは♪『ポパイの家』です♪

雨の日にも風の日にも負けず、32名の利用者は張り切って元気に日々の作業に取り組んでいます。皆さまに作業に関するご案内です。

本格的な春の農繁期を迎えました。田植え作業が終わって一安心・・・でも、その後にはたくさんの苗箱を洗う作業が待ち構えています。意外と大変で重労働な作業です。

このような時、ポパイの家の「苗箱洗い」を利用しませんか？

苗箱の土を軽く落とした後、機械で本洗いする作業をお請けします。

ご指定の場所に伺っての作業やポパイの家に持ち帰っての作業、どちらでも対応可能です。詳しくはポパイの家にご相談ください。

**料金 苗箱1枚あたり10円（消費税込）**

例：100枚＝1,000円、200枚＝2,000円

## 〈お願い〉

当事業所ポパイの家で、加工用に使用するタオルが不足しています。

ご家庭にご不要の新品（未使用）タオルがございましたら、ポパイの家まで寄贈ください。

皆さまのご協力をお願いいたします。

お問い合わせなどはこちらまで

指定障害福祉サービス事業所 ポパイの家（電話 75-2295）

## 5月12日は民生委員・児童委員の日

～皆さんの地域に、生活上の困りごとを相談できる方がいます～

### ①民生委員・児童委員って何？

法律に基づき厚生労働大臣から委嘱された、地域福祉の推進役です。100年以上の歴史を持つ日本固有の福祉制度ボランティアとして、皆さんの住む各地で活動しています。

### ④自分のことを話したら

**近所の人に知れ渡ってしまうのでは？**

民生児童委員は法律で守秘義務が定められていますので、安心してご相談ください。

### ②地域でどんな活動をしているの？

日常生活の困りごとの“身近な相談役”です。生活に支援が必要な方のあらゆる相談に応じながら、行政や福祉機関の提供するサービスの橋渡しや、地域全体の見守り・訪問活動などを行っています。

### ⑤私の地区の担当委員さんは誰？

**どこに問い合わせればわかるの？**

詳しくはお住まいの市町村にお問い合わせください。

地域福祉課 電話74-2111

### ③私の地域にも民生児童委員はいるの？

人口に応じた定めにより、民生児童委員は地区ごとに1人配置されています（任期3年）。

全国の民生児童委員（主任児童委員含む）は23万人超、岩手県では3,700人超、八幡平市では106人が活動しています。

誰もが安心して住み続けられる地域づくりのために、同じ地域に暮らす住民目線で活動していますので、生活の困りごとは、**民生児童委員**または**主任児童委員**へお気軽にご相談ください。

活動強化週間は**5月12日(土)～5月18日(金)**です

お知らせ

善意のご寄附ありがとうございます

平成 29 年 12 月 26 日から平成 30 年 4 月 15 日まで、次の方々からいただきました。

ご芳名	金額	ご芳名	金額
八幡平市建設協同組合 理事長 遠藤忠志 様	100,000 円	清水田ノブ 様 (西根)	102,000 円

◆平成30年度も  
ふれあい相談所(心配ごと  
相談所)を開設します  
ご利用ください

専門相談 ※予約制

◆年金・労働相談

(社会保険労務士が応じます)  
6月12日(火) 9月11日(火)  
12月11日(火) 2月12日(火)

◆法律相談

(弁護士が応じます)  
6月15日(金) 9月14日(金)  
12月14日(金) 2月15日(金)

一般相談 ※予約不要

(相談員が応じます)  
毎月1回午前受付  
偶数月は西根、安代地区  
奇数月は松尾地区

※具体的な時間や場所は、おって回覧チラシ、福祉だより、社協ホームページでお知らせしますので、ご覧ください。

※専門相談の予約は、回覧チラシ配布の後から受け付けます。

はちまんたい暮らしの支援室です

暮らし／お金や仕事の相談をお寄せください

- ★ご本人の了解のもとで、一緒にいろいろな解決の道を考えていきます
- ★利用は無料ですので、安心してご相談ください

来所や電話、指定場所への訪問、代理の方から… いろいろなケースにできるだけ柔軟に対応します。

八幡平市野駄 19-50 八幡平市社会福祉協議会内

「はちまんたい暮らしの支援室」

月曜日から金曜日まで(祝祭日・年末年始を除く)  
8時30分から17時15分

電話 0195-74-4400

FAX 0195-74-4402



『八幡平市社会福祉協議会ホームページのアドレスはこちら』

<http://www.hachimantai-shakyo.or.jp>

検索

ご意見ご感想をお寄せください。

