社会福祉法人　八幡平市社会福祉協議会

ふれあいネットワークはちまんたい

福祉だより

今回の表紙

松野小学校と地域のお年寄りとの福祉交流会

令和元年７月９日（火）総合福祉センター

松野小学校２年生と小学校近隣のふれあいいきいきサロン会員との福祉交流会が行われました。かわいらしいダンスが披露された後、「どっぴき」をみんなで楽しみ大盛り上がりでした。最後に児童から肩たたきをしてもらって疲れが吹き飛びました。

2019. 8月発行
No.51

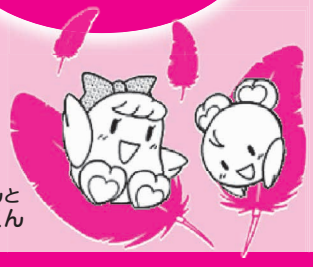

愛ちゃんと
希望くん

この広報は、皆さまから寄せられた赤い羽根共同募金の一部をあてて発行しています

平成30年度の事業報告と決算の状況をお知らせします

◆事業報告

1 地域福祉の推進
(1) 小地域福祉活動
① 小地域ネットワーク活動
② ふれあいいきいきサロン
③ 食事サービス（安代地区）
④ おげんきみまもりシステム
(2) 社会福祉大会・福祉まつり
(3) 地域福祉懇談会
(4) 地域福祉活動推進会
(5) 共同募金運動への協力
(6) 福祉バス運行管理
(7) 福祉運動会

2 ボランティア活動の推進
(1) ボランティア活動センター運営
(2) 災害ボランティアセンター開設訓練
(3) ボランティア協力校事業
(4) 福祉健康標語
(5) 出前体験講座
(6) スノーバスターズ活動
(7) ボランティア福祉講座

3 相談・生活支援の推進
(1) 心配ごと相談所開設事業
(2) 生活困窮者緊急支援事業
(3) フードドライブ事業
(4) 日常生活自立支援事業
(5) たすけあい資金貸付事業
(6) 生活福祉資金貸付事業
(7) 生活困窮者自立相談支援事業

4 生きがい在宅福祉サービスの推進
(1) ひとり暮らし高齢者の集い
(2) ひとり暮らし高齢者料理教室
(3) 高齢者夫婦の集い
(4) ダイヤモンド婚を祝う会
(5) げんきはつらつ講座
(6) 高齢者ニュースポーツ大会
(7) 訪問理美容サービス
(8) 外出支援サービス
(9) ひとり暮らし高齢者買い物ツアー

5 障がい者福祉の推進
(1) 福祉機器・福祉車輌貸出事業
(2) 指定障害福祉サービス事業
（就労継続支援B型ポパイの家運営）

6 子育ての推進
(1) チャイルドシート貸出

7 情報の発信
(1) 機関紙「福祉だより」発行
(2) ホームページによる情報提供

8 福祉団体の支援
地区社会福祉推進協議会
八幡平市老人クラブ連合会
八幡平市民生児童委員協議会
八幡平市身体障害者福祉協会
八幡平市母子寡婦福祉協会
八幡平市手をつなぐ育成会

9 施設の管理運営
(1) 八幡平市総合福祉センター
(2) 安代福祉センター

10 社会福祉協議会組織の運営
会長・副会長会議、理事会、評議員会、監事監査、全員協議会、委員会、会員の加入促進、福祉基金

◆平成30年度決算

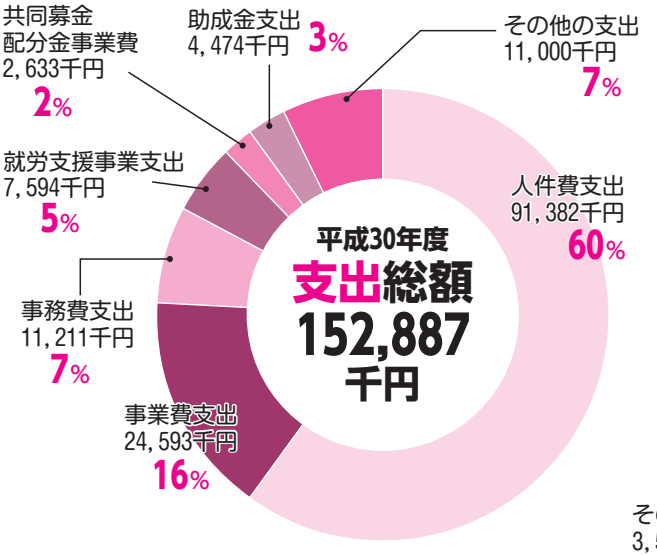

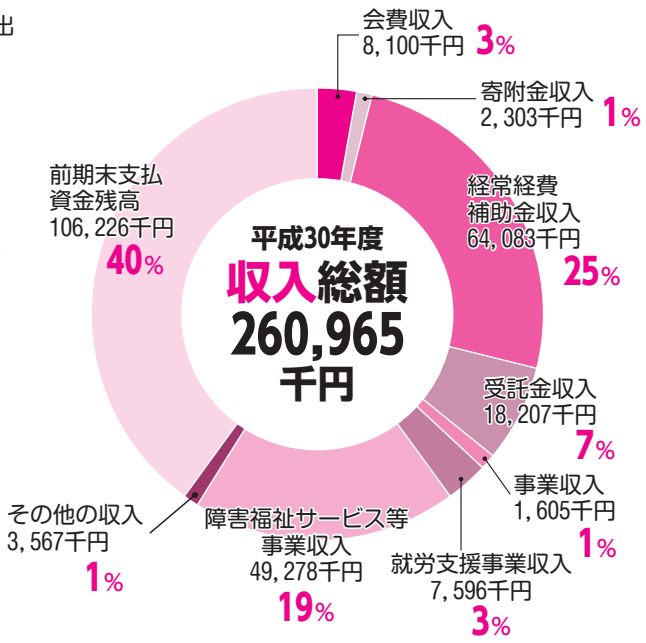

※金額は千円未満を四捨五入して表示しています。
※収入と支出の差額108,078千円は、次年度への繰越金です。

令和元年度の事業計画の概要をお知らせします

八幡平市社会福祉協議会は、変化する社会情勢や制度改革に対応し、複雑・多様化する生活・福祉課題の解決に取り組み、支援を必要とする人に福祉サービスを提供してまいります。

◆重点項目

(1)第3次地域福祉活動計画の実施
(2)適正かつ効率的な事業運営と財務管理
(3)地域福祉活動情報の発信
(4)在宅福祉を推進、思いやりと優しさのまちづくり
(5)ボランティア活動の推進、健康で生きがいのあるまちづくり
(6)相談活動と生活支援の実施
(7)関係機関・団体との連携

◆事業推進

(1)地域福祉活動の推進
①広報とホームページによる情報の公開と発信②社会福祉大会、福祉まつり、地域福祉懇談会、福祉運動会、ダイヤモンド婚を祝う会開催③市総合福祉センター運営④福祉バス運行管理⑤第3次地域福祉活動計画書配付

(2)在宅福祉サービスの推進
①ひとり暮らし高齢者買い物ツアー、高齢者げんきはつらつ講座開催②高齢者交流事業(サロン巡回による健康指導実施、高齢者の集い、ニュースポーツ交流会)③高齢者見守り事業（見守りネットワーク、おげんきみまもりシステム）④福祉サービス支援活動（食事、訪問理美容、外出支援、福祉機器貸出）

(3)ボランティア活動の推進
①ボランティア活動センター事業（スノーバスターズ活動含む）②ボランティア福祉講座（福祉体験講座含む）③ボランティア協力校事業④災害ボランティアセンター事業

(4)相談・援護活動の推進
①心配ごと相談所開設（専門相談事業含む）②日常生活自立支援事業③成年後見制度の普及啓発④生活福祉資金・たすけあい資金貸付事業⑤生活困窮者自立相談支援事業⑥フードバンク事業への協力⑦生活困窮世帯支援⑧歳末たすけあい義援金配分事業

(5)会務の運営
①会長・副会長会議の開催②理事会、評議員会の開催③監事監査の実施④委員会の開催⑤会員の加入促進⑥運営に関する専門的検討委員会等の開催⑦役職員研修の実施⑧職員の専門知識取得のための研修参加・実施⑨事業継続計画（BCP）策定への取り組み

(6)関係機関・団体との連携
①地区社会福祉推進協議会②各種福祉団体③八幡平市共同募金委員会

(7)指定管理事業
①安代福祉センター管理・運営事業

(8)障がい者支援事業
①指定障害福祉サービス事業（就労継続支援B型ポパイの家運営）

◆令和元年度予算

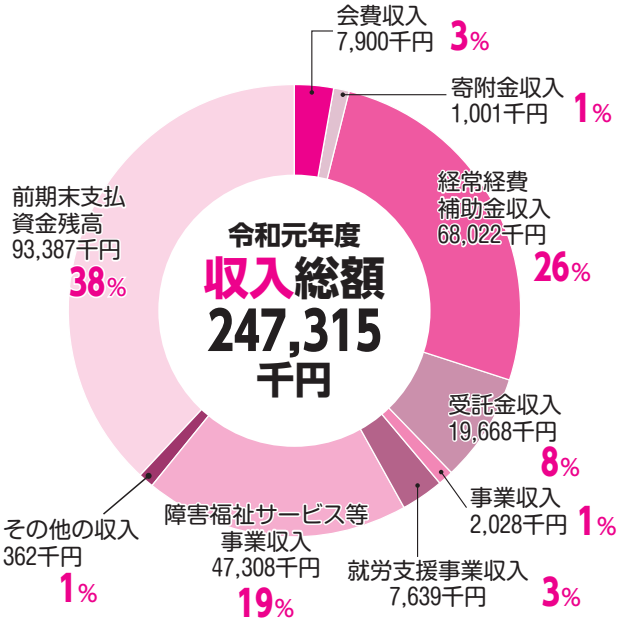

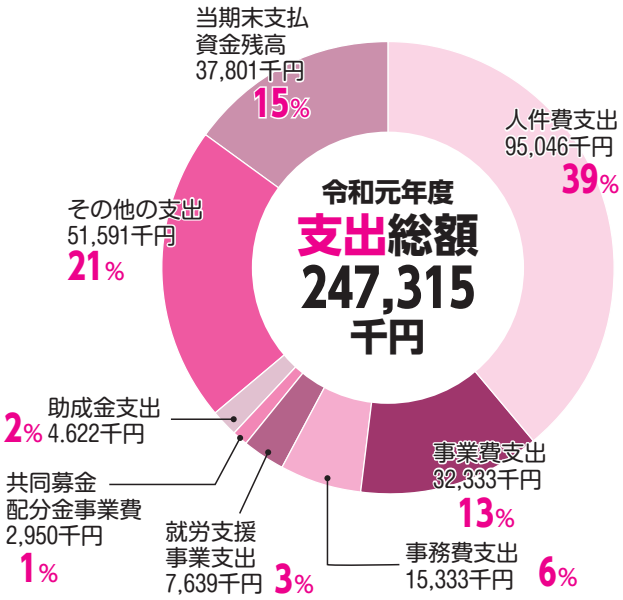

八幡平市社会福祉協議会 理事・監事紹介

去る6月20日に開催された市社会福祉協議会の評議員会で、次の14名の方々が理事・監事に選任されました。

また、同日に開催された市社会福祉協議会の理事会では、理事の互選により会長及び副会長が選任されました。

理事の定数は8名以上15名以内で、現在数11名です。監事の定数は3名以内で、現在数3名です。

任期は、平成30年度に関する定時評議員会の終結の時（令和元年6月20日）から令和2年度に関する定時評議員会の終結の時（令和3年6月予定）までです。

（○は新任）

▼会長
伊藤　昇（松尾）

▼副会長
伊藤正光（西根）
佐藤テツ（安代）

▼理事
工藤定男（松尾）
安藤　徹（西根）
田村市郎（西根）
工藤和子（安代）
○小林正一（西根）
○髙橋守男（松尾）
○藤原カツ子（西根）
○立花義弘（安代）

▼監事
山本富栄（安代）
滝川喜佐男（西根）
田村他一（松尾）

令和元年度八幡平市社会福祉協議会の会費にご協力ありがとうございます

社会福祉協議会では、「だれもがこの地域で安心して暮らすことのできるしあわせの郷づくり」をめざし、さまざまな活動を行っています。

皆さまの会費が、地域福祉活動を支えています。

温かい賛同と支援をよろしくお願いします。

会費には、次の2種類があります。

①一般会費
1世帯年額　1、000円
（市内全世帯が対象）

②賛助会費
1口年額　2、000円
（地域福祉活動に賛同する個人の方が対象）

会費は、さまざまな地域福祉の事業費に使われています。

八幡平市福祉運動会（市総合運動公園体育館）

八幡平市ダイヤモンド婚を祝う会（いこいの村岩手）

はちまんたい暮らしの支援室

くらしの不安・お金や仕事の悩みをあなたと一緒になって解決の道を考えます。
日常生活でこんなことありませんか

〇誰にも相談できない
〇どこに相談したらいいかわからない
〇困りごとが解決しない
〇仕事がなかなかみつからない
〇経済的に大変

相談について・・・来所や電話、指定場所への訪問、代理の方の紹介など、さまざまなケースにできるだけ柔軟に対応します。
ご本人のほかにご家族、知人、地域の皆さんからの相談もお受けします。
利用は無料ですので、安心してご相談ください。

お気軽にお電話ください　電話0195-74-4400（八幡平市社会福祉協議会内）
月曜日から金曜日（祝祭日・年末年始を除く）８時30分から17時15分まで

社会福祉協議会の生活支援サービスです

お問い合わせやご相談はお気軽にどうぞ

日常生活自立支援事業「あんしんねっと」

毎日の生活に「あんしん」をご提供します

●サービスを利用できる方

認知症高齢者や知的・精神障がい者など、判断能力に不安がある方で、この事業の契約内容を判断できる能力があると認められる方です。

●サービス内容

①福祉サービスの利用援助（利用申込や契約手続きの代行など）
②日常的金銭管理サービス（生活費に充てる預貯金の出し入れなど）
③書類等預かりサービス（通帳や証書など）

●相談について

専門の職員（専門員）がお伺いし、契約内容や支援計画をご提案します。その後ご本人と社会福祉協議会が利用契約を結び、専門の職員（生活支援員）がサービスを提供します。

●料金について

相談から契約までは無料です。支援サービスは有料（１回１時間あたりおおむね1,300円、生活保護を受けている方は無料）です。

お問い合わせ・相談　八幡平市社会福祉協議会　電話0195-74-4400

フォト広場

このページは、みなさんの話題提供の場です。
写真やイラストなど投稿ください。

手作りとふれあいをお届けしています

～食事サービス事業のご紹介～

市社会福祉協議会では、安代地区のひとり暮らし高齢者のうち、希望する方の自宅へ毎月1回、第3水曜日の夕方にお弁当を有償でお届けする事業を行っています。

献立と調理は、調理ボランティア（75人、山本愛子代表）が班ごとに担当しています。

手際よく盛り付けをする調理ボランティアの皆さん

配達は、配達ボランティア10人が担当地域を巡回し、一緒に回る安代中学校の生徒が声がけとお弁当の手渡しを担っています。

一食400円のお弁当は、真心とぬくもりを大切に届けられています。

出来立ての夕食弁当を届けます

世代間交流で思い出のひとときを

安代地区を対象とした、令和元年度いきいきスポーツ交流会が、7月5日、八幡平市立荒屋コミュニティセンター体育館で開かれました。

安代地区社会福祉推進協議会（種市郁雄会長）が毎年主催しているもので、今回は安代中学校1年生や安代地区内のひとり暮らし高齢者など、総勢80人が参加しました。

じゃんけんで3人に勝ち抜きバトンタッチ

この交流会は、軽スポーツを中心とした6つのプログラムにより進められ、参加者は、赤白2つのチームに分かれて熱戦を繰り広げました。

閉会式では、中学生から合唱が披露される場面があり、聞き入った高齢者からは「本当に楽しかった」「来年も来たい」という声が上がっていました。

背負ったかごでボールをキャッチ！

障害福祉サービス事業所

ポパイの家

八甲田山頂上で記念撮影

ポパイの家です。暑さ真っ盛りの中、32名の利用者の皆さんは張り切って日々の作業に取り組んでいます。

ポパイの家では年に一度、1泊2日で利用者研修旅行を実施しています。これは、様々な事情で遠出や宿泊する機会の少ない利用者の皆さんに社会の見聞を広めてもらうことと日頃の作業へのねぎらいを兼ね、社会参加の機会を提供し地域社会における共生及び生活の自立向上を促すことを目的として実施しているものです。

今年度は7月上旬、青森県十和田湖・奥入瀬渓流から八甲田山を抜け青森市内を巡る旅行を行いました。

利用者の皆さんは十和田湖畔や奥入瀬渓流、ロープウェーで登った八甲田山頂上を散策したり、青森駅前「ねぶたの館ワ・ラッセ」では迫力ある本物のねぶたを間近に見て興奮するなど見聞を広めていました。

見学した施設ではお土産やジュース、軽食やソフトクリームなどを買う機会がありますが、利用者自らが注文したりお金の支払いを実践することも研修の一環であり、こうした行動を通じ社会とのつながりや自立を促すよう努めています。

ポパイの家では日々の作業に加え所内行事を通じて社会や地域の皆様と交流を深めながら、日々頑張って活動しています。

本物のねぶたの前でパチリ

第14回八幡平市社会福祉大会と八幡平市福祉まつりのご案内

市内福祉関係者が一堂に会し地域福祉の充実強化を誓い合い長年社会福祉の向上に功績のあった方々を表彰し、感謝の意を表する大会です。講演も予定しています。

福祉まつりは、市民が集うふれあいの場として販売や体験・実演、展示を関係機関、団体の協力で計画しています。

日時　令和元年9月28日（土）　午前10時開会

会場　西根地区市民センター

内容　福祉大会・式典（表彰、講演）

福祉まつり（販売・体験と実演・展示・イベント）

八幡平市社会福祉協議会の主な行事予定

日　時	場　所	内　容
8月28日10時～	八幡平営農経済センター 安代福祉センター	心配ごと相談
9月10日13時～	安代福祉センター	年金・労働相談
9月13日13時～	安代福祉センター	法律相談
9月25日10時～	八幡平市総合福祉センター	心配ごと相談
9月28日10時～	西根地区市民センター	社会福祉大会・福祉まつり
10月23日10時～	八幡平営農経済センター 安代福祉センター	心配ごと相談
11月13日11時～	いこいの村岩手	ダイヤモンド婚を祝う会
11月27日10時～	八幡平市総合福祉センター	心配ごと相談
12月10日13時～	大更コミュニティーセンター	年金・労働相談
12月13日13時～	大更コミュニティーセンター	法律相談
12月25日10時～	八幡平営農経済センター 安代福祉センター	心配ごと相談

お知らせ

善意のご寄附ありがとうございました。

平成31年３月１日から令和元年６月30日まで、次の方々からいただきました。

ご芳名	金額	ご芳名	金額
八幡　武　様（秋田県鹿角市）	20,000 円	山本　ツヨ　様（安代）【香典返し】	100,000 円
豚肉消費拡大コンペ実行委員会　様	98,648 円	畠山　斉仙　様（安代）【香典返し】	50,000 円
ＩＢＣラジオ・チャリティ・ミュージックソン実行委員会　様	トーンチャイム１台（91,800 円相当）		

ダイヤモンド婚を祝う会のご案内

結婚60周年を迎えた方々の、末永い健康と長寿をお祝いする会です。

日時　令和元年11月13日（水）
午前11時開会

会場　いこいの村岩手

内容　式典（褒状贈呈、記念撮影）と会食・懇親

参加できる方
今年、結婚60周年を迎える方（入籍後60年）
八幡平市内に居住し、昭和34年中に結婚・入籍し、今年60周年を迎える方。ご夫婦健在であれば、おひとりでの参加も可

会費　おひとり2、500円（当日ご持参ください）

申込　お名前・ご住所・電話番号・入籍日などをお知らせください。

締切　9月30日（月）まで

お問い合わせ先
八幡平市社会福祉協議会
本所　74―4400
西根支所　75―1821
安代支所　72―2811

令和元年度 ふれあい相談所（心配ごと相談所）開設

専門相談　※予約制

年金・労働相談
（社会保険労務士が応じます）

法律相談
（弁護士が応じます）

一般相談　※予約不要

（相談員が応じます）
毎月1回　受付午前10時～11時
偶数月は西根、安代地区
奇数月は松尾地区

※具体的な時間や場所は、回覧チラシ、福祉だより、社協ホームページでお知らせしますのでご覧ください。

八幡平市社会福祉協議会ホームページのアドレスはこちら

http://www.hachimantai-shakyo.or.jp　検索

編集・発行
社会福祉法人 八幡平市社会福祉協議会
〒028-7301 岩手県八幡平市野駄19-50
八幡平市総合福祉センター
電話・0195(74)4400　FAX・0195(74)4402
メール・info@hachimantai-shakyo.or.jp