

ふれあいネットワークはちまんたい

福祉だより



大更小学校 4年生車いす体験

2月1日(水)大更小学校で、4年生を対象に車いす体験を行いました。体験した児童から「命を乗せているという気持ちがあった」「乗ることも押すことも大変だった」「ちょっとした段差でもこわかった」などの声があり、先生からは、「将来福祉関係の仕事に携わる人もいるはず。体験を復習して自分には何ができるのか考えたい」とコメントいただきました。

今回の表紙

2023.3月発行

No.66

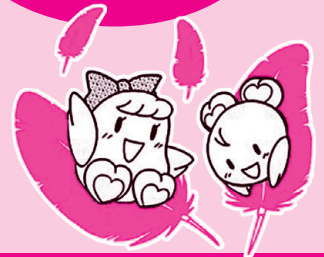

令和4年度 赤い羽根共同募金の運動結果

たくさんのご理解とご協力
ありがとうございます



◎赤い羽根共同募金

募金の内訳			募金金額
戸別募金	(市内各世帯)	7,318件	3,658,600円
学校募金	(市内各学校)	16件	134,694円
職域募金	(八幡平市役所など)	30件	52,748円
イベント募金	(市内イベント)	5件	12,006円
その他の募金	(赤い羽根自動販売機など)	5件	876円
合 計		7,374件	3,858,924円

※この募金は、令和5年度の八幡平市内、岩手県内の福祉活動に役立てられます。



募金の内訳		募金金額
戸別募金	7,318件	2,926,900円
法人募金	74件	620,000円
その他の募金 (松尾地区 婦人会)	1件	30,000円
合 計	7,393件	3,576,900円

※上記の募金は、令和4年度の歳末義援金として、次の市内各世帯に贈られました。

歳末たすけあい募金の使いみち内訳		金額
寝たきり高齢者に	13件	65,000円
ひとり暮らし高齢者に	933件	2,799,000円
障がい児・者(重度障害)に	13件	65,000円
生活困難の世帯に	8件	44,000円
募金依頼、配分にかかる経費		150,000円
令和5年度の八幡平市内の福祉活動に		453,900円
合 計		3,576,900円

◎地域歳末たすけあい募金

赤い羽根募金・地域歳末たすけあい募金寄付者のご芳名(順不同、敬称省略)

法人募金 620,000円

新岩手農業協同組合八幡平支所	5,000円	有限会社西根舗装建設	10,000円	積水メディカル株式会社岩手工場	10,000円
大更印刷株式会社	3,000円	鹿島道路株式会社西根出張所	3,000円	株式会社小田島商店	5,000円
株式会社肉の横沢	5,000円	佐々木造園	5,000円	株式会社安代鉄工所	10,000円
有限会社伊東自動車整備工場	10,000円	有限会社八幡平精工	10,000円	有限会社安代清掃社	10,000円
有限会社まつもり呉服店	5,000円	有限会社デザイン北斗	2,000円	有限会社大森建設	3,000円
有限会社山口商店	10,000円	有限会社藤喜建設	10,000円	有限会社山本組	10,000円
有限会社カシワヤ	10,000円	有限会社高橋工務店	10,000円	株式会社小笠原林業	10,000円
吉田内科呼吸器科医院	5,000円	吉祥寺	10,000円	阿部農機株式会社安代支店	3,000円
有限会社ほろいわ	10,000円	岩手農協チキンフーズ株式会社八幡平工場	10,000円	有限会社小山田燃料	5,000円
株式会社わしの尾	10,000円	株式会社高建重機	10,000円	有限会社安代自動車整備工場	10,000円
株式会社北岩手衛生センター	5,000円	株式会社岩手エッグデリカ	10,000円	有限会社工藤メンテナンス工業	5,000円
有限会社コマクサファーム	10,000円	三研ソイル株式会社	10,000円	株式会社戸澤建設	10,000円
澤口酒店	5,000円	遠藤正雄商店 サンライズ丸正	10,000円	有限会社戸澤商店	10,000円
有限会社西根清掃	5,000円	有限会社松浦钣金工業所	10,000円	有限会社畠山建築	10,000円
渡辺運輸機工有限会社	2,000円	有限会社弘前石材工業	10,000円	有限会社安比まいだけ	10,000円
株式会社いしや	10,000円	株式会社北岩手電工	10,000円	株式会社山金組	10,000円
株式会社工藤钣金工業	10,000円	東北林産株式会社	10,000円	有限会社山田電気	5,000円
株式会社西根自動車	10,000円	宗教法人大泉院	20,000円	株式会社田山製甲所	5,000円
工藤酒店	5,000円	有限会社日栄電気	2,000円	有限会社成田組	10,000円
たかしま歯科医院	10,000円	有限会社陣川建設	10,000円	有限会社杉本造林	10,000円
株式会社北東地質ボーリング	10,000円	高橋重機株式会社	10,000円	有限会社関善林業	10,000円
株式会社ニュートン	5,000円	清澤運輸有限会社	10,000円	山本建設株式会社	10,000円
有限会社センウッドコーポレーション	5,000円	藤根建設株式会社	10,000円	株式会社泉山林業	10,000円
株式会社高建工業	10,000円	八幡平市産業振興株式会社	2,000円	有限会社三浦造林	10,000円
株式会社遠忠	20,000円	一般財団法人みちのく愛隣協会	10,000円		

学校募金 134,694円

八幡平市立大更小学校
八幡平市立田頭小学校
八幡平市立平舘小学校
八幡平市立寺田小学校
八幡平市立松野小学校
八幡平市立寄木小学校
八幡平市立柏台小学校
八幡平市立安代小学校
八幡平市立田山小学校
八幡平市立西根中学校
八幡平市立西根第一中学校
八幡平市立松尾中学校
岩手県立平舘高等学校

イベント募金 12,006円

八幡平市立大更小学校5学年 もち米販売会	11,000円
山賊まつり・道の駅にしね産直 秋まつり会場設置募金箱	95円
八幡平市社会福祉大会・福祉 まつり会場設置募金箱	911円

その他の募金 30,876円

松尾地区婦人会連絡協議会	30,000円
ザマ・ジャパン株式会社	
※赤い羽根自動販売機設置	868円
預貯金利息	8円



安代地区スノーバスターズ
(除雪ボランティア) 活動の様子

皆様から寄せられた募金は、ボランティア団体活動の支援にも役立てられています。

ふれあいいきいきサロン活動 冬の訪問の様子



手洗い上手でコロナもインフルエンザも阻止！

安代地区小屋の畑「フレンドサロン」を訪問し、正しい手の洗い方を説明しました。専用クリームを手に塗布し、手洗いをした後、写真のようにブラックライトで照らすと落ちなかったクリーム（汚れ）だけが光ります。しっかり洗ったつもりでも爪や手首、シワの中には汚れが残っていて、皆で手洗いとセットでうがいも行うことの大切さを学びました。

松尾地区「谷地中サロン」の皆さんです。91歳の方が2人いらっしゃいました。散歩と子牛に豆をあげるのが日課だそうです。84歳女性、トラクターを操縦し雪かきをしている方にも出会いました。皆さんお元気です。

「サロンも楽しみだが、デイサービスも楽しみ」「人との会話が一番落ち着く」「カレンダーに出かける日をつけると張り合いが出てくる」など口々に笑顔で話していました。

いきいきサロン活動支援員から、冬場は食品の保存が大事な時期ですが、①冷蔵庫を過信しないように。②再加熱は充分気を付けて。③ノロウイルスの消毒方法についての話と、肩、膝、腰の痛みが楽になる予防体操を行いました。



寒い冬でも元気に活動中！

げんきはつらつ講座を各地区ごとに開催しました！



詐欺の手口について学びました（西根会場）

キャッシュカード詐欺などの金融犯罪は日々巧妙になっており、次々に新しい手口が登場します。おかしい電話やハガキ、メールなどが届いていませんか？今回は盛岡財務事務所より講師を招き、最新の手口と防止のための対策を学びました。おかしいな？と思ったら冷静になって誰かに相談することが大事なことです。普段から家族や地域のつながりがとても大切です。



料理のヒントを教わりました（松尾会場）

いきいきサロン活動支援員の栄養士が「たのしい食で暮らしましょう」と題して講話を行いました。

ご飯やうどんなど普段から食べている物でも、食べ方によっては注意が必要なことや、そうめんや天ぷら粉など余った食材にひと工夫することでもっとおいしく仕上がることも学びました。

映画「咲む」八幡平市上映会 観覧ありがとうございました。

市社会福祉協議会では、12月11日(日) 西根地区市民センターで、映画「咲む」(えむ)の上映会を県聴覚障害者協会と共催で行いました。この映画は聴覚障がい者である主人公が、手話を使いながら、地域おこしに奮闘する内容です。当日はたくさんの方に観覧いただきました。3月にも上映会があるのでぜひご覧ください。

県内上映日程

令和5年3月26日(日)
上映開始 13時30分
場所 ふれあいランド岩手
盛岡市三本柳8-1-13
チケット 当日券は会場販売
します。



あいさつをする市社協工藤定男副会長(右奥)、手話同時通訳をする県聴覚障害者協会高橋健一氏(中央)、手話にて進行をする同協会及川政伸氏(左)

当日たくさんの方の感想を いただきました

- ・ 健常者も障がい者も1人では生きていけないので、互いに助け合い寄り添い、共に生きて行かなければと思います。
- ・ ろう者の生活、手話の事を知ることができて良かったです。
- ・ 誰かを助けるってすばらしい。誰かのために生きよう。
- ・ 家族の温かさを感じた心温まる映画で感動しました。
- ・ 村の人たちみんなの心がつながり優しさがいっぱいになったシーンで涙が出ました。
- ・ 私は大学で社会福祉を専攻しており、将来は手話や福祉の知識を活かし地域のために活動したい。
- ・ 皆が何の違和感なく暮らせる世の中になることを祈っている。
- ・ 相手に伝えるためには、全身を使って対応すること、また、筆談も良いことが分かった。
- ・ 身体障害者になり1年が経過しますが、勇気もらい、若い人たちに応援したいと思えます。

!!! 冬はニユースポーツ大会! 熱戦が繰り広げられました。!!!



二チレクボール競技 1月20日(金)

市総合運動公園体育館では、1月20日に二チレクボール競技を行いました。3人1チームで出場する団体戦で、子どもから高齢者まで幅広く楽しめす。標的球めがけて青チームと赤チームのどちらが近いかで勝敗が決まります。毎年大会に参加している方からは、「自分はこのような集まりが好きだ」という声があり、初めての方にも丁寧に教え、積極的に審判も務めていただきました。この大会をきっかけに、地区ごとにニユースポーツ大会が行われている地域もあります。用具の貸し出し可能ですので、お気軽に市社会福祉協議会(74-4400)までご連絡ください。ルールの説明もあわせていたします。

2月22日には、2種類の種目を行いました。ゲーゴルゲームはゲートボール感覚で得点を狙う種目です。枠内に球を収めるのがなかなか難しい所に面白さがあります。フロアカールは相手のストーンにぶつけつつ、自分のストーンをいかに円の中心に残すかという作戦が重要です。しかし、思ったようには滑らず笑いが巻き起こる楽しい競技です。



フロアカール競技 2月22日(水)



ゲーゴルゲーム競技 2月22日(水)



ご存じですか？ 民生委員・児童委員、主任児童委員

支え合う 住みよい社会 地域から

民生委員制度創設100周年（平成29年）スローガン

民生委員・児童委員は3年に1度、全国で一斉に改選が行われます。全国共通の制度として国民すべてが民生委員・児童委員の相談支援を受けられるように厚生労働大臣が定めた基準（一定の世帯ごと）を踏まえつつ市町村ごとに定数が決められます。八幡平市では、令和4年12月の一斉改選により定数106人中105人の民生委員・児童委員、主任児童委員が厚生労働大臣からの委嘱を受け、地域の福祉活動を推進しています。（1地区については現在地区で選考中）

民生委員・児童委員は

地域住民から選ばれます。
地域を見守り、地域住民の身近な相談相手であり、専門機関へのつなぎ役です。

委員の中には常勤で仕事をしている委員や地域の役員を担っている委員、ご家族の介護に携わっている委員など日常生活を送りながら民生児童委員活動を行っています。

市社協と協働でご近所さん等の協力で見守りネットワーク作りを進めています。緊急連絡カード作成・更新の調査も行っています。



研修会・毎月の定例会には積極的に参加し情報収集や、資質の向上に努めています。

主任児童委員は

民生委員・児童委員の中でも、子どもや子育てに関する支援を専門に担当します。

保育施設や学校、関係機関と連携しながら活動を行っています。



赤ちゃんが生まれた世帯を訪問してお誕生おめでとうメッセージを届けています。



福祉出前体験講座に参加しながら子どもたちとの交流と状況の把握を行っています。

- 民生委員・児童委員は非常勤特別職の地方公務員です。活動のためのガソリン代などに充てる活動費は支給されますが、無償のボランティアで無報酬で活動しています。

民生委員が地域で活動するためには、地域の皆さんの協力が必要です。誰ひとり、取り残さない、誰もが住みよい地域づくり（地域福祉）推進のため協力をお願いします。

指定障害福祉サービス事業所

ポパイの家



ポパイの家 全景

ポパイの家についての疑問にお答えします。



こんにちは、ポパイの家です。厳しい寒さや深い雪に負けず元気に日々の活動に取り組んでいます。さて、皆さまより「ポパイの家はどんなことをしているの?」「ポパイの家ってどこにあるの?」等の質問をいただくことがあります。そこで今回は「ポパイの家」について、Q&A方式でご紹介します。

Q 何をするとこころですか?

A 障がいのある人に対し二つの福祉サービスを提供している福祉事業所です。

一つは、通所して作業を行い工賃をもらいながら利用する「就労継続支援B型」のサービス、もう一つは、通所して余暇活動や作業を行い、いろいろなことが経験できるように支援する「生活介護」のサービスです。

Q どこにありますか?

A 西根地区大更の旧渋川小学校の中にあります。

Q どんな作業をしていますか?

A 大きく分けて受託作業と自主作業の二つがあります。受託作業は全国に出荷される種豆の選別、事業所の清掃、ダイレクトメール便の配達、九条ネギの選別、青果の袋詰め等です。



九条ネギ選別作業の様子

Q いつ頃出来たのですか?

A 平成6年に旧西根町田頭地区に「西根町福祉作業所ポパイの家」として開所。その後平成24年に旧渋川小学校に移転しました。今年で渋川に移転して11年となります。

Q 一日の過ごし方はどの様になっていますか?

A 朝はポパイの家の車で迎えに行き、到着後に健康チェックを行います。



資源回収～アルミ缶仕分け作業の様子

9...30 ラジオ体操・朝の会

9...35 午前活動(休憩あり)

12...00 昼食・休憩

13...00 午後活動(休憩あり)

15...00 掃除・帰宅準備

15...30 帰りの会・送迎車出発

開所日 毎週月曜日(金曜日(但し祝祭日・お盆・年末年始はお休み)

祝祭日・お盆・年末年始はお休み)

Q 利用人数は何人ですか?

A 八幡平市西根地区、松尾地区からおおよそ30人が利用しています。

Q 毎日の作業や活動だけですか?年中行事等ありますか?

A 専門の講師をお招きしての音楽療法と運動療法をそれぞれ月に一度行っています。

また、お花見会、研修旅行、クリスマス会、スポーツレクリエーション、健康診断等も行っています。



スポーツレクリエーションの様子

ポパイの家の利用や事業の内容について詳しく知りたい方はお気軽にお問い合わせください。
TEL...0195-175-2295
e-mail: popai@hachimantai-shakyo.or.jp

お知らせ

八幡平市社会福祉協議会への善意のご寄付ありがとうございました

令和4年12月1日から令和5年2月28日までに次の方々からいただきました。

ご芳名	金額	ご芳名	金額
西根ライオンズクラブ様	50,000円	北舘光雄様【香典返し】(安代)	100,000円
		八幡平市建設協同組合様	100,000円



西根ライオンズクラブを代表して山口会長と役員のみなさんからご寄付をいただきました



八幡平市建設協同組合の遠藤理事長と役員のみなさんからご寄付をいただきました

日常生活を支援します
福祉サービスをご利用ください

車椅子貸し出し

歩行が困難な方やケガにより歩行に支障をきたす方に車椅子を貸し出します。

- 最長で6か月間利用できます。
- 利用料は無料です。

チャイルドシート貸し出し

生後1歳6か月未満の新生児、乳幼児にチャイルドシートを貸し出します。

- 1歳6か月未満の新生児、乳幼児を持つ市内在住の保護者です。(貸出状況により、乳児の祖父母など八幡平市に居住する方を対象とすることができます。)
- 貸出期間は出産予定日の1か月前から生後1歳6か月までです。
- 利用料は3千円です。



各サービスのご利用には条件があります。申請方法や車の予約状況等、お気軽にお問い合わせください。

八幡平市社会福祉協議会

電話 74-4400

外出支援サービス事業

病院への通院や入退院、福祉施設への入退所などに有償で移送サービスを提供します。

- 一般の交通機関を利用することが困難な車椅子利用者の方々が利用できます。
- 利用は、平日午前9時から午後4時30分までで、ご家族等の介添えが必用です。
- 事前に登録手続きが必要です。

福祉車両貸し出し

車椅子を利用している方、福祉車両を利用しなければ外出が困難な方を対象に福祉車両を貸し出します。

- 利用時間は午前9時から午後5時までの1日限りです。
- 利用料は無料ですが、車両の燃料代を負担いただきます。
- 事前に手続きが必要です。

八幡平市社会福祉協議会ホームページをご覧ください

八幡平市社会福祉協議会

検索

